



Państwowe Gospodarstwo Wodne
Wody Polskie
Nadzór Wodny w Golubiu Dobrzyniu
ul. Sokołowska 11
87-400 Golub Dobrzyń

**SPRAWOZDANIE Z DZIAŁAŃ PODEJMOWANYCH NA TERENIE
NADZORU WODNEGO W GOLUBIU DOBRZYNIU
NA OBSZARACH POWIATÓW GOLUBSKO - DOBRZYŃSKIEGO,
TORUŃSKIEGO, CHEŁMIŃSKIEGO, WĄBRZESKIEGO, BRODNICKIEGO,
RYPIŃSKIEGO, GRUDZIĄDZKIEGO ORAZ LIPNOWSKIEGO ZA ROK 2023**

Spis treści:

- Podstawa prawna sprawozdania.
- Obszar działania Nadzoru Wodnego wraz z mapą i krótką charakterystyką.
- Zestawienie gmin znajdujących się na terenie działania Nadzoru Wodnego.
- Zakres prac wykonanych na terenie działania Nadzoru Wodnego.
- Ilość i rodzaj spraw prowadzonych przez Nadzór Wodny.
- Pozostałe informacje.

Podstawa prawna sprawozdania.

W związku z obowiązkiem wynikającym z zapisów art. 250 ust. 10 ustawy z 20 lipca 2017 r. Prawo wodne (Dz. U. z 2021 r. poz. 2233 z późn. zm.) przedstawiam Radzie Powiatu roczne sprawozdanie z działań podejmowanych w roku 2022, na terenie powiatów golubsko dobrzyńskiego, toruńskiego, chełmińskiego, wąbrzeskiego, brodnickiego, rypińskiego, grudziądzkiego oraz lipnowskiego przez Państwowe Gospodarstwo Wodne Wody Polskie, Regionalny Zarząd Gospodarki Wodnej w Gdańsku, Zarząd Zlewni w Toruniu, Nadzór Wodny w Golubiu Dobrzyniu.

Do podstawowych zadań Nadzoru Wodnego należy w szczególności:

- prowadzenie Biura Obsługi Klienta (BOK) oraz biura podawczego w zakresie właściwości nadzoru wodnego,
- prowadzenie postępowań administracyjnych w zakresie zgłoszeń wodnoprawnych,
- prowadzenie postępowań administracyjnych w sprawach dotyczących zwolnienia od zakazu grodzenia nieruchomości przyległych do publicznych śródlądowych wód powierzchniowych,
- załatwianie skarg i wniosków, oraz prowadzenie ich rejestru,
- monitorowanie sytuacji na rzekach i ciekach naturalnych oraz informowanie Zarządu Zlewni o zagrożeniach w sytuacji wystąpienia ekstremalnych zjawisk hydrologicznych, prowadzenie współpracy z Centrum Operacyjnym Ochrony Przeciwpowodziowej RZGW,
- opiniowanie przekroczenia cieków, przepustów, lokalizacji budynków, wylotów z kanalizacji, stawów, ujęć wody, zbiorników wodnych i innych obiektów,
- dokonywanie okresowych przeglądów wód i urządzeń wodnych,
- współdziałanie w przygotowywaniu planu w zakresie utrzymania wód, urządzeń wodnych, usuwania szkód oraz uzyskiwania wymaganych prawem decyzji pozwalających na prowadzenie prac utrzymaniowych,
- dokonywanie odczytów wskazań urządzeń pomiarowych,
- utrzymywanie i eksploatacja urządzeń wodnych oraz cieków naturalnych będących własnością Skarbu Państwa - PGW Wody Polskie oraz ich nadzór nad realizacją prac wykonywanych przez firmy zewnętrzne,
- współpraca z jednostkami samorządowymi oraz organami odpowiedzialnymi za ochronę środowiska i gospodarkę wodną w zakresie właściwości nadzoru wodnego,
- zapewnienie oznakowania, utrzymywania i kontroli szlaków żeglugowych na śródlądowych drogach wodnych,
- współdziałanie w zakresie nadzoru nad wykonywaniem obowiązków użytkowników obwodów rybackich,
- współpraca w akcji powodziowej i szacowaniu szkód powodziowych,
- administrowanie obiektami nadzoru wodnego.

□ **Obszar działania Nadzoru Wodnego wraz z mapą i krótką charakterystyką.**

Nadzór Wodny w Golubiu Dobrzyniu obejmuje swoim zasięgiem głównie powiat golubsko-dobrzyński, a także część powiatu toruńskiego, chełmińskiego, wąbrzeskiego, brodnickiego, rypińskiego, grudziądzkiego oraz lipnowskiego. Całkowita powierzchnia obszaru objęta zasięgiem NW w Golubiu Dobrzyniu wynosi 1690,55 km².

Długość cieków na terenie administrowanym przez NW w Golubiu Dobrzyniu wynosi 438,643km (w tym 85 km rzeki Drwęcy). Ponadto znajduje się 51 jezior obejmujących swoją powierzchnią ok. 2700 ha.

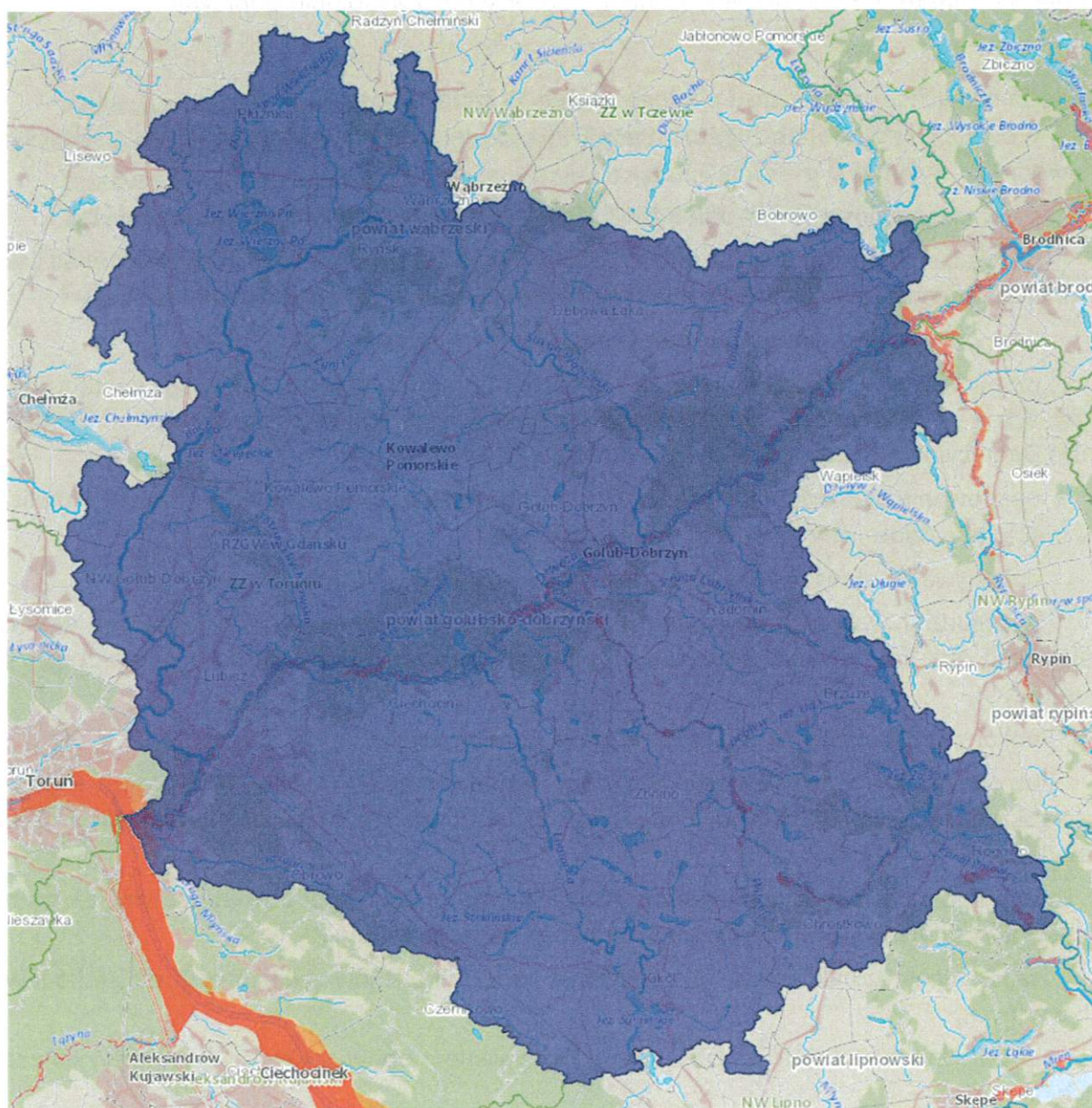

Zestawienie gmin znajdujących się na terenie działania Nadzoru Wodnego.

Zarząd Zlewni	Nadzór Wodny	Powiat	Gmina
Toruń	Golub Dobrzyń	golubsko dobrzyński	Golub Dobrzyń
			Ciechocin
			Kowalewo Pomorskie
			Radomin
			Zbójno
Toruń	Golub Dobrzyń	toruński	Toruń
			Lubicz
			Obrowo
			Łysomice
			Chełmża
			Czernikowo
Toruń	Golub Dobrzyń	chełmiński	Lisewo
Toruń	Golub Dobrzyń	wąbrzeski	Ryńsk
			Dębowa Łąka
			Płużnica
Toruń	Golub Dobrzyń	brodnicki	Bobrowo
			Brodnica
Toruń	Golub Dobrzyń	rypiński	Brzuze
			Rogowo
			Wąpielsk
Toruń	Golub Dobrzyń	lipnowski	Kikół
			Chrostkowo
Toruń	Golub Dobrzyń	grudziądzki	Radzyń Chełmiński

Zakres prac wykonanych na terenie działania NW w Golubiu Dobrzyniu.

L.p.	Gmina	Nazwa zrealizowanego zadania	Opis zadania	Wartość wykonanych prac
1	Toruń, Lubicz, Dębowa Łąka, Ryńsk, Obrowo, Czernikowo, Łysomice, Kowalewo Pomorskie, Ciechocin, Kikół, Zbójno, Radomin, Brzuze, Rogowo, Kowalewo Pomorskie, Golub Dobrzyń, Chrostkowo, Płużnica	Konserwacja 208km cieków	Zapewnienia bezpiecznego spływu wód i lodów w normalnych warunkach hydrologicznych.	1.101,9mln zł

W ramach prowadzonych robót, łącznie na całym terenie Nadzoru Wodnego w Golub Dobrzyniu poddano konserwacji ponad 208 km cieków za kwotę 1.101,900zł. Ponadto poprzez Zespół Wsparcia Technicznego działający w strukturach Państwowego Gospodarstwa Wodnego Wody Polskie wykonano prace polegające na usuwaniu przetamowań, zanieczyszczeń, zatorów, a także wycince drzew z rzek i jezior.

Liczba spraw wpływających i prowadzonych przez Nadzór Wodny.

Podstawa prawna: Prawo wodne z 20 lipca 2017 r. Dz. U. 2233 z późn.zm.

Kwartał	Zgody wodnoprawne na podstawie art. 397 ust. 3 pkt 3 (w związku z art. 240 ust. 5 pkt 1)	Ilość spraw wpływających do NW (wnioski, skargi, inne)
I	57	459 + ok 314 e-maile
II	136	477 + ok 328 e-maile
III	115	389 + 342 e-maile
IV	116	443 + 443 e-maile
Rocznie	424	1768 + 1427 e-maile

Pozostałe informacje.

Najczęściej w terenie Nadzoru Wodnego w Golubiu Dobrzyniu podejmowaliśmy działania mające na celu rozwiązanie problemów związanych z niedrożnością cieków powodujący utrudniony spływ wody. Kontrolowaliśmy wykonanie robót na ciekach (prace utrzymaniowe) remont budowli, zabezpieczenia.

Ponadto braliśmy udział w pracach Lokalnego Partnerstwa Wodnego oraz rozgraniczeniach, wznowieniach znaków granicznych, zarybieniach jezior jak również w całym procesie dotyczącym usunięcia obumarłych i powalonych drzew począwszy od przygotowania dokumentów do wycinki włącznie.

Sprawdzaliśmy prawidłowość wykonania przyjętych zgłoszeń wodnoprawnych, dokonywaliśmy oceny i wydawaliśmy opinię dot. występowania urządzeń melioracyjnych na terenach wskazanych pod zabudowę. Dbaliśmy o prawidłowy stan techniczny urządzeń hydrotechnicznych i porządek wokół budowli.

KIEROWNIK
Nadzoru Wodnego

Dariusz Chruściński
Dariusz Chruściński